

# Organigram Nieuwe Adviesraad Sociaal Domein Soest

december 2018

**Dagelijks bestuur (DB)**  
 voorzitter Don van Elst  
 Lid Marieke Prent  
 Penningmeester Hein Topper  
 Secretaireële zaken Harry v.d. Aalst

**Adviesraad Sociaal Domein  
 Algemeen Bestuur (AB)**  
 Leden maximaal 12  
 (één lid /aandachtsgebied;  
 Werk- en inkomen twee leden)

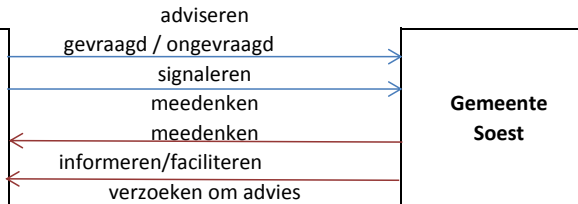

Coordinator overl. gemeente. Kim Houben  
 Coordinator Henk van Lieshout  
 adviezen en algemene zaken  
 Secretariële ondersteuning Patricia Bloemheuvel  
 PR-communicatie adv. Anita Schimmel

## Deelraden

Ouderen  
 eenzaamheid,  
 dementie

**Geertje de Jong**  
 Gülnaz Mun  
 Anita Schimmel  
 (adviseur)

Werk, inkomen en  
 sociale zekerheid  
 (LHBT)

**Marieke Prent**  
 Patricia  
 Bloemheuvel

U.S.D.  
 Chronisch zieken en  
 gehandicapten  
 (fysiek beperkten,  
 verstandelijk,  
 zintuigelijk)

**Geertje de Jong**  
 Aartje Knol

Psychische en  
 psychosociale  
 problematiek  
 Verslavingszorg  
 Pastorale werken

**Don van Elst**  
 Harry van der Aalst  
 Aartje Knol

Mantelzorg  
 Vrijwilligerswerk

**Reinier Bordewijk**  
 Aartje Knol

Jeugd en gezin  
 Multiculturele zaken

**Extern werven ???**  
 Aartje Knol  
 Gülnaz Mun  
 Marieke Prent

Wonen en  
 woonomgeving  
 Toegankelijkheid

**Harry van der Aalst**  
 Gülnaz Mun  
 Geertje de Jong  
 Hein Topper

### Deelraden per aandachtsgebied.

(Benoeming aandachtsgebieden op hoofdlijnen afkomstig uit rapport HHM bijlage 2)

**Per aandachtsgebied heeft één van de leden (vetgedrukt) een leidende rol en vertegenwoordigt hij of zij dit aandachtsgebied in de nieuwe Adviesraad Sociaal Domein**